

# การจัดทำ SME Big Data/SME Master Data

# การจัดทำ Dashboard SME Big Data/SME Master Data

สสว. ได้พัฒนา SME Big Data/SME Master Data จากฐานข้อมูล SME ที่มีการใช้งานอยู่เดิม ตั้งแต่ปลายปี 2561 โดยใช้เทคนิคการทำงานประมวลผลบน Cloud และนำเสนอในรูปแบบของ Data Visualization ซึ่งทำให้เห็นข้อมูลในภาพใหญ่ และสามารถเรียกดูข้อมูลได้ในหลายมิติ ตามความต้องการหรือความสนใจของผู้ใช้

SME Big Data/SME Master Data มีการเชื่อมโยงหรือใช้ข้อมูลจากหลายหน่วยงานภาครัฐ เช่น สำนักงานสถิติแห่งชาติ กรมพัฒนาธุรกิจการค้า กรมศุลกากร สำนักงานประกันสังคม กรมส่งเสริมการเกษตร เป็นต้น

จากการพัฒนาในระยะที่ 1-3 ได้มีการนำเสนอ Data Visualization ในแบบ Dashboard บน Website ของ สสว. คือ

[www.sme.go.th](http://www.sme.go.th) ได้แก่

1. โครงสร้างธุรกิจ SME
2. โครงสร้างการกระจายรายได้ SME
3. โครงสร้างการส่งออกและนำเข้าของ SME
4. การติดตามผลสัมฤทธิ์ในการส่งเสริม SME

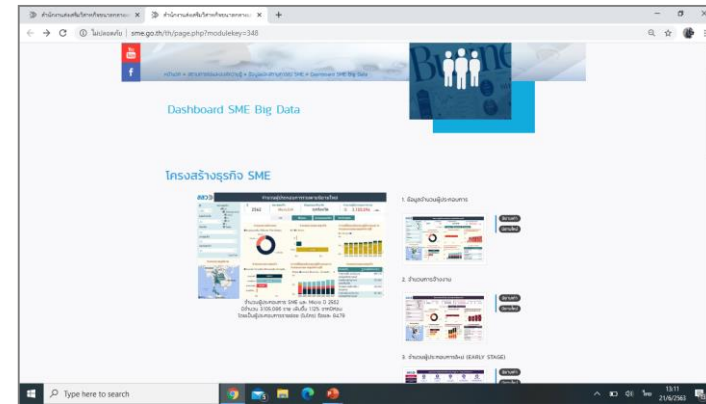
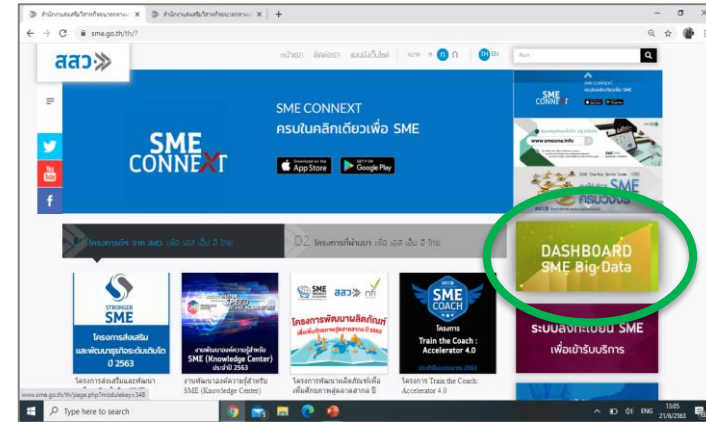

# การจัดทำโครงสร้างทางธุรกิจและการกระจายรายได้ของ SME



ข้อมูลสำมะโนธุรกิจฯ

ข้อมูลวิสาหกิจชุมชน



- ข้อมูลนิติบุคคล
- งบการเงิน
- ข้อมูลทะเบียนพาณิชย์



ข้อมูลประกันสังคม (มาตรา 33)



# การจัดทำโครงสร้างและทิศทางการส่งออกนำเข้าของ SME และการติดตามผลสัมฤทธิ์การส่งเสริม SME



ข้อมูลการส่งออกและการนำเข้า

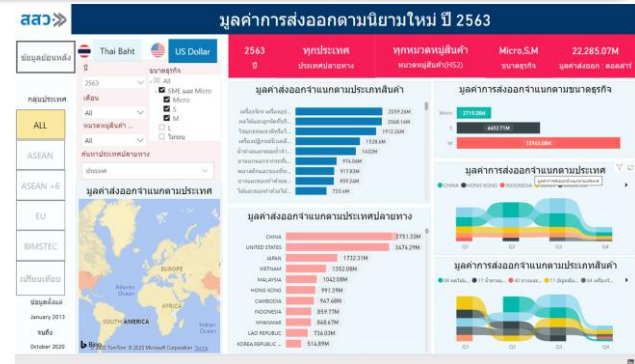

ธนาคารแห่งประเทศไทย

ข้อมูลสินเชื่อกู้ยืม

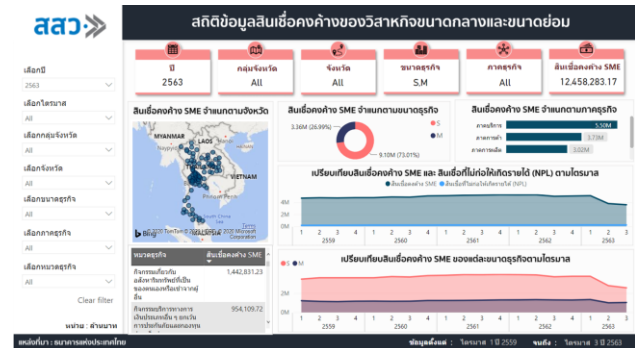

- ข้อมูลทะเบียนผู้เข้ารับบริการภาครัฐ
- ข้อมูลจากระบบติดตามและประเมินผล

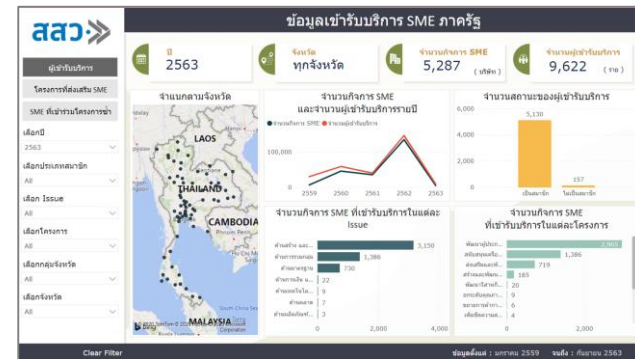

# นิยาม SMEs

ประเภทกิจการ	วิสาหกิจขนาดย่อม				วิสาหกิจขนาดกลาง	
	วิสาหกิจรายย่อย		วิสาหกิจขนาดย่อม			
	รายได้ต่อปี (ล้านบาท)	การจ้างงาน (คน)	รายได้ต่อปี (ล้านบาท)	การจ้างงาน (คน)	รายได้ต่อปี (ล้านบาท)	การจ้างงาน (คน)
การผลิต	ไม่เกิน 1.8	ไม่เกิน 5	ไม่เกิน 100	ไม่เกิน 50	เกิน 100 - 500	เกิน 50 - 200
บริการ/ค้าส่ง/หรือค้าปลีก	ไม่เกิน 1.8	ไม่เกิน 5	ไม่เกิน 50	ไม่เกิน 30	เกิน 50 - 300	เกิน 30 - 100

1. กฎกระทรวงกำหนดลักษณะของวิสาหกิจขนาดกลางและขนาดย่อม พ.ศ. 2562 ประกาศราชกิจจานุเบกษา เมื่อวันที่ 7 มกราคม 2563 และประกาศสำนักงานส่งเสริมวิสาหกิจขนาดกลางและขนาดย่อม เรื่องการกำหนดลักษณะของวิสาหกิจรายย่อย เมื่อวันที่ 21 มกราคม 2563
2. จำนวนการจ้างงานให้พิจารณาจากหลักฐานแสดงจำนวนการจ้างงานที่ได้จัดทำขึ้นตามที่กฎหมายกำหนด
3. จำนวนรายได้ให้พิจารณาจากรายได้รวมทั้งระบุไว้ในแบบการยื่นภาษีที่จัดทำขึ้นตามที่กฎหมายว่าด้วยการบัญชีกำหนด หรือเอกสารบัญชีแสดงรายได้
4. ในกรณีที่กิจการมีจำนวนการจ้างงานที่เข้าลักษณะของวิสาหกิจประเภทหนึ่ง แต่มีรายได้ที่เข้าลักษณะของวิสาหกิจอีกประเภทหนึ่ง ให้ถือรายได้เป็นเกณฑ์ในการพิจารณา
5. วิสาหกิจรายย่อยเป็นส่วนหนึ่งของวิสาหกิจขนาดย่อม

**ปี**  
2563

**ขนาดธุรกิจ**  
 All  
 SME และ Micro  
 Micro  
 S  
 M  
 L  
 ไม่ระบุ

**กลุ่มจังหวัด**  
All

**จังหวัด**  
All

**ภาคธุรกิจ**  
All

**หมวดธุรกิจ**  
All

Clear Filter

**ปี** 2563 | **ขนาดธุรกิจ** Micro,S,M | **ข้อมูลของจังหวัด** ทุกจังหวัด | **จำนวนผู้ประกอบการรวม** 3,148,739 (บริษัท)

รวม | **นิติบุคคล** | ส่วนบุคคลและอื่นๆ | วิสาหกิจชุมชน

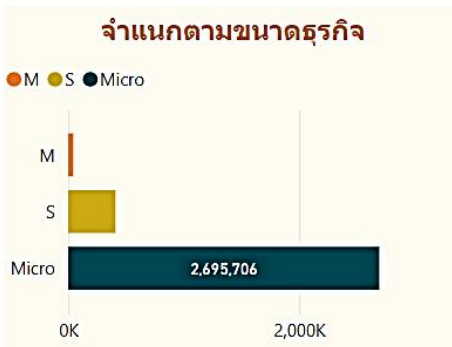

### จำแนกตามหมวดธุรกิจ

หมวดธุรกิจ	จำนวนผู้ประกอบการ
การขายปลีก ยกเว้น ยานยนต์และจักรยานยนต์	905,467
การบริการด้านอาหารและเครื่องดื่ม	335,082
กิจกรรมการบริการอื่น ๆ	209,874
ส่วนบุคคล	776,977
การขายส่ง ยกเว้น ยานยนต์และจักรยานยนต์	209,865

**ปี**  
2563

**ขนาดธุรกิจ**  
 All  
 SME และ Micro  
 Micro  
 S  
 M  
 L  
 ไม่ระบุ

**กลุ่มจังหวัด**  
All

**จังหวัด**  
All

**ภาคธุรกิจ**  
All

**หมวดธุรกิจ**  
All

Clear Filter

**ปี** 2563 | **ขนาดธุรกิจ** Micro,S,M | **ข้อมูลของจังหวัด** ทุกจังหวัด | **จำนวนการจ้างงานรวม** 11,835,468 (คน) | **จำนวนการจ้างงานเฉลี่ย** 4 (คน/กิจการ)

รวม | **นิติบุคคล** | ส่วนบุคคลและอื่นๆ

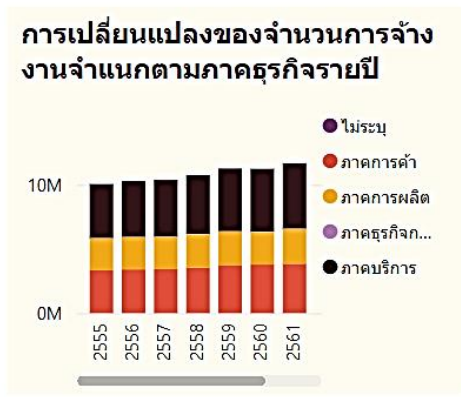
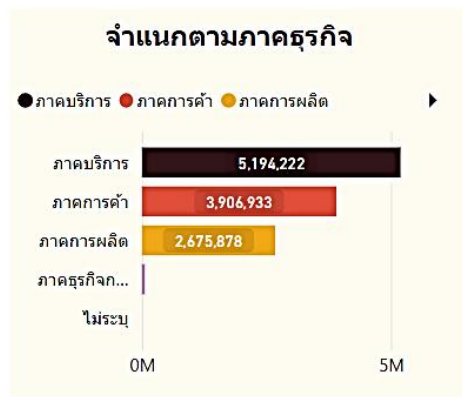
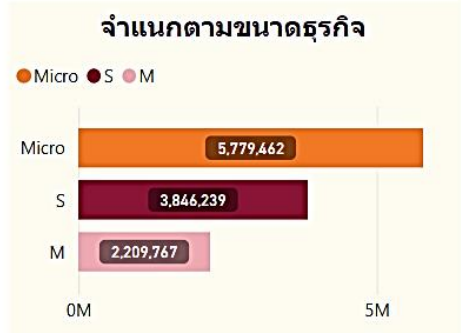
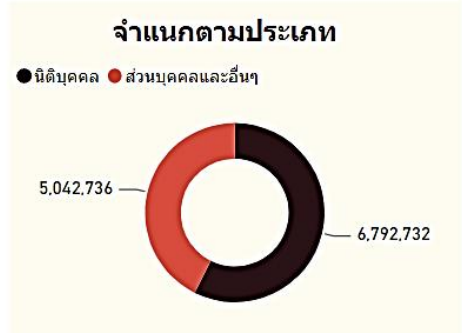

### จำแนกตามหมวดธุรกิจ

หมวดธุรกิจ	การจ้างงานรวม
การขายปลีก ยกเว้น ยานยนต์ และจักรยานยนต์	2,211,547
การขายส่ง ยกเว้น ยานยนต์ และจักรยานยนต์	1,155,714
การบริการด้านอาหารและเครื่องดื่ม	973,815
กิจกรรมเกี่ยวกับอสังหาริมทรัพย์	608,268
การก่อสร้างอาคาร	567,812

# ข้อมูลงบการเงินของผู้ประกอบการนิติบุคคล 10 ปีย้อนหลังตามนิยามใหม่

หน้าถัดไป

ข้อมูลรวม | ข้อมูลเฉลี่ย

เลือกปี: 2561

เลือกกลุ่มจังหวัด: All

เลือกจังหวัด: All

เลือกภาคธุรกิจ: All

เลือกหมวดธุรกิจ: All

เลือกขนาดธุรกิจ:
 

- All
- SME และ Micro
  - Micro
  - S
  - M
  - L
  - ไม่ระบุ

ปี : 2561	43,024,066M ต้นทุนขาย (หน่วย : บาท)	69,770,104M รายได้รวม (หน่วย : บาท)	54,854,676M ค่าใช้จ่ายรวม (หน่วย : บาท)	104,675,88... หนี้สินรวม (หน่วย : บาท)	จำนวนนิติบุคคลที่ส่งงบการเงิน
-----------	--	--	--	---	-------------------------------

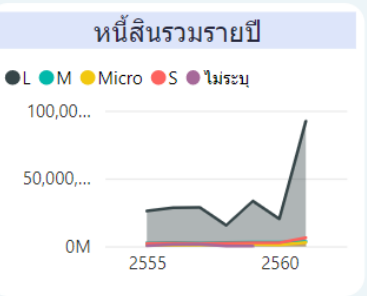
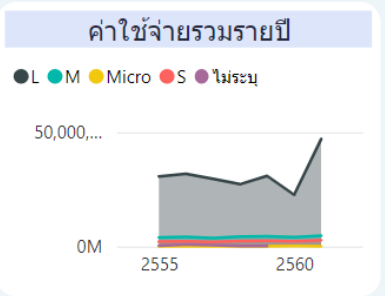
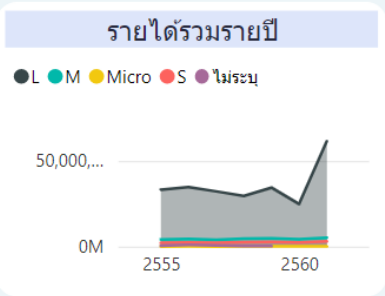
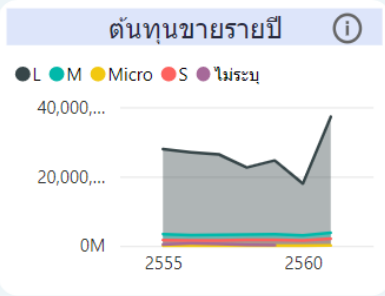
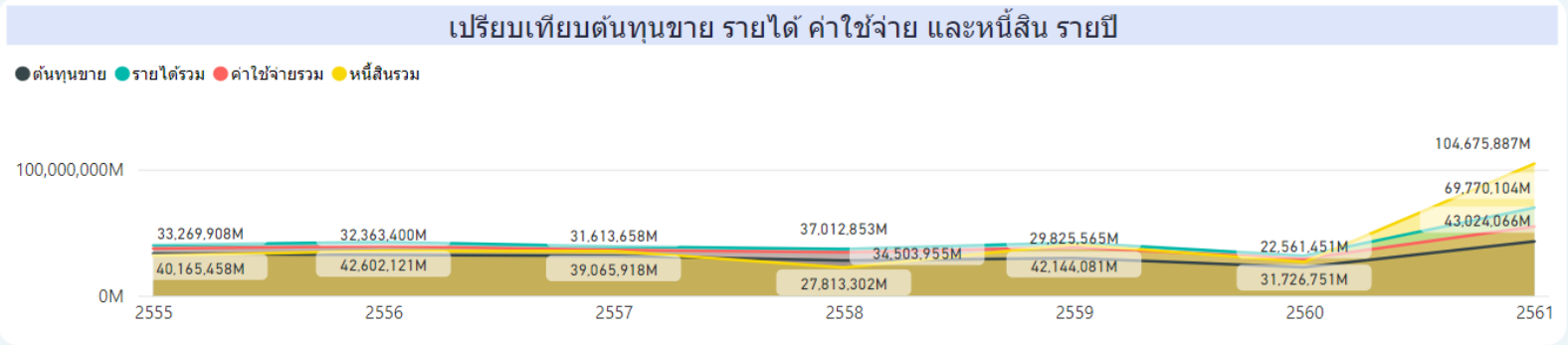
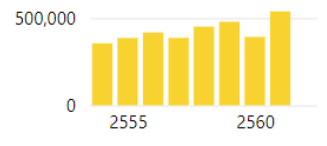

Clear Filter



ข้อมูลย้อนหลัง

Thai Baht US Dollar

ปี: 2563

ขนาดธุรกิจ: All, SME และ Micro, Micro, S, M, L, ไม่ระบุ

เดือน: All

หมวดหมู่สินค้า: All

ค้นหาประเทศปลายทาง: ประเทศ

- ALL
- ASEAN
- ASEAN +6
- EU
- BIMSTEC
- เปรียบเทียบ

ข้อมูลตั้งแต่ : January 2013

จนถึง : December 2020



2563 ปี

ทุกประเทศ ประเทศปลายทาง

ทุกหมวดหมู่สินค้า หมวดหมู่สินค้า(HS2)

Micro,S,M ขนาดธุรกิจ

27,064.62M มูลค่าส่งออก : ดอลลาร์

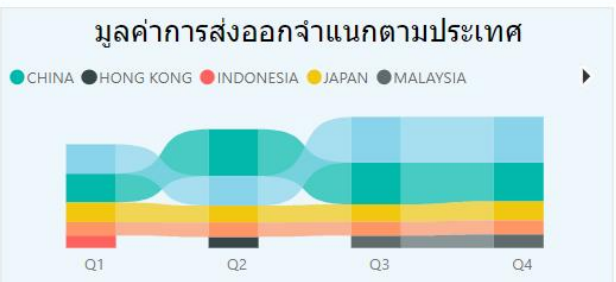



กลุ่มประเทศ : ทั้งหมด

ทุกประเทศ  
ประเทศปลายทาง

ทุกหมวดหมู่สินค้า  
หมวดหมู่สินค้า(HS2)

Micro,S,M  
ขนาดธุรกิจ

233,146.70M  
มูลค่าส่งออก : ดอลลาร์

US Dollar Thai Baht

- ขนาดธุรกิจ
- All
  - SME และ Micro
    - Micro
    - S
    - M
    - L
    - ไม่ระบุ
- ภาคธุรกิจ

All

หมวดหมู่สินค้า (hs2)

All

ค้นหาประเทศปลายทาง

ประเทศ



ย้อนกลับ

ข้อมูลตั้งแต่ : January 2013

จนถึง : December 2020

มูลค่าการส่งออกจำแนกตามเดือน

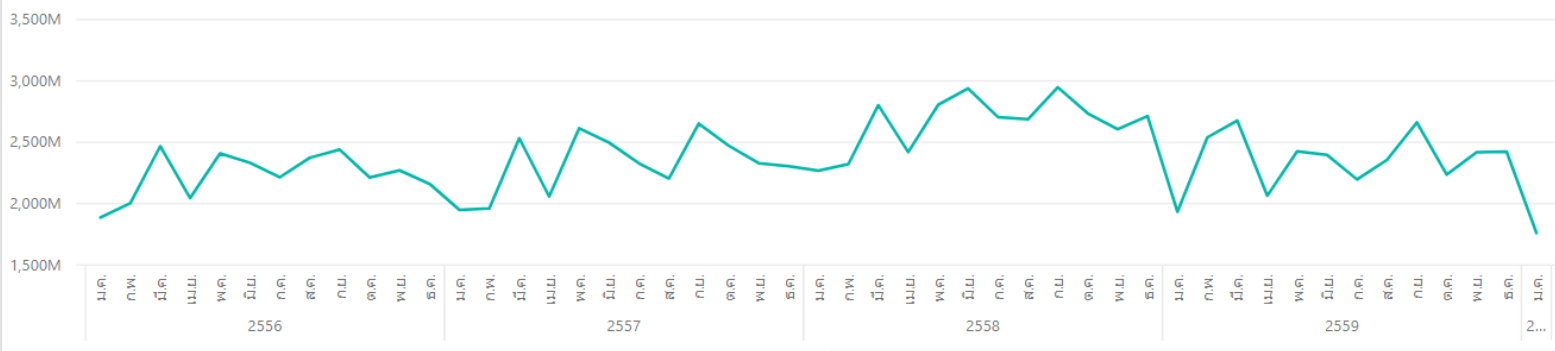

มูลค่าการส่งออกจำแนกตามขนาดธุรกิจ

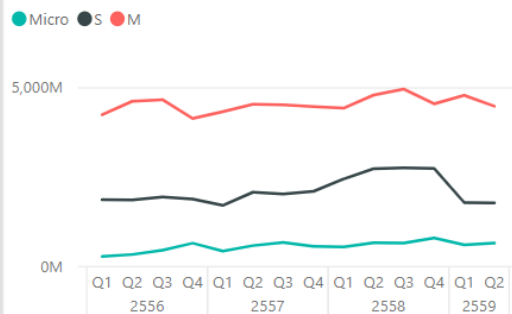

มูลค่าการส่งออกจำแนกตามประเทศ

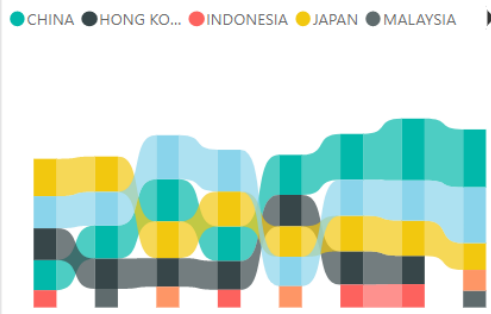

มูลค่าการส่งออกจำแนกตามประเภทสินค้า

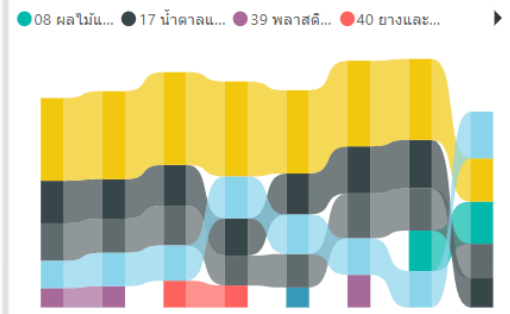



จำนวนผู้ประกอบการ  
756,351 (ราย)



จำนวนการจ้างงาน  
6,504,482 (คน)

นิติบุคคล

ส่วนบุคคลและอื่นๆ

วิสาหกิจชุมชน

งบการเงิน

วันที่อัปเดตข้อมูล : 14-Jan-21

เลือกปี

2563

เลือกจังหวัด

All

เลือกพื้นที่ควบคุม

All

เลือกภาคธุรกิจ

All

เลือกขนาดธุรกิจ

- All
- SME และ Micro
  - Micro
  - S
  - M
  - L
  - ไม่ระบุ

## จำแนกตามพื้นที่ควบคุม

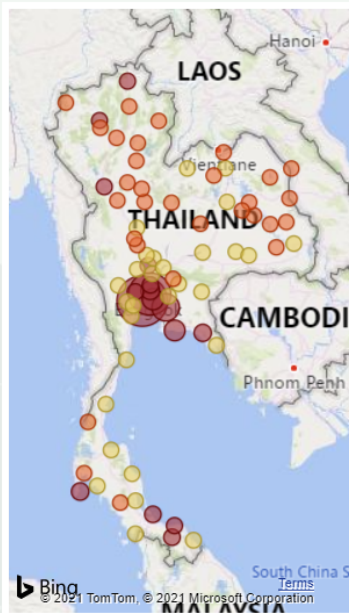

## SME ในพื้นที่ที่ได้รับผลกระทบจากสถานการณ์โควิด-19 จำแนกตามภูมิภาค

จังหวัด	ผู้ป่วยติดเชื้อ	จำนวนผู้ประกอบการ	จำนวนการจ้างงาน
สมุทรสาคร	3,613	14,736	215,295
กรุงเทพมหานคร	2,774	285,778	2,482,881
ชลบุรี	1,256	51,851	448,249
สมุทรปราการ	616	42,211	453,596
ระยอง	569	13,399	157,129
นนทบุรี	355	42,691	315,934
<b>Total</b>	<b>11,290</b>	<b>756,351</b>	<b>6,504,482</b>

## จำแนกตามหมวดธุรกิจ

หมวดธุรกิจ	จำนวนผู้ประกอบการ
การก่อสร้างอาคารที่ไม่ใช่ที่พักอาศัย	56,916
การซื้อขายและขายอสังหาริมทรัพย์ที่เป็นของตนเองที่ไม่ใช่เพื่อเป็นที่พักอาศัย	25,307
การขายส่งเครื่องจักรและอุปกรณ์อื่น ๆ ซึ่งมีได้จัดประเภทไว้ในที่อื่น	15,642
การบริการด้านอาหารในภัตตาคาร/ร้านอาหาร	15,243

## จำแนกตามขนาดธุรกิจ

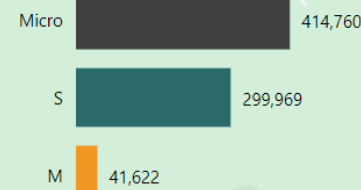

## จำแนกตามภาคธุรกิจ

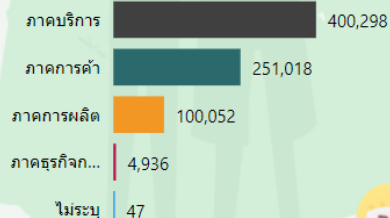

แหล่งที่มาของพื้นที่ข้อมูล : กรมควบคุมโรค กลุ่มชุดข้อมูลสาธารณสุข / ข้อมูลทรัพยากร : แจงเดือนพื้นที่ตามคำประกาศ